Diese Abbildung ist Teil des Berichts „Großbaustelle Nachhaltigkeit – Deutschland und die globale Nachhaltigkeitsagenda | 2017“ www.2030report.de

Abbildung II.05.01
Arbeit und Angebote der spezialisierten Fachberatungsstellen für Betroffene von Menschen...

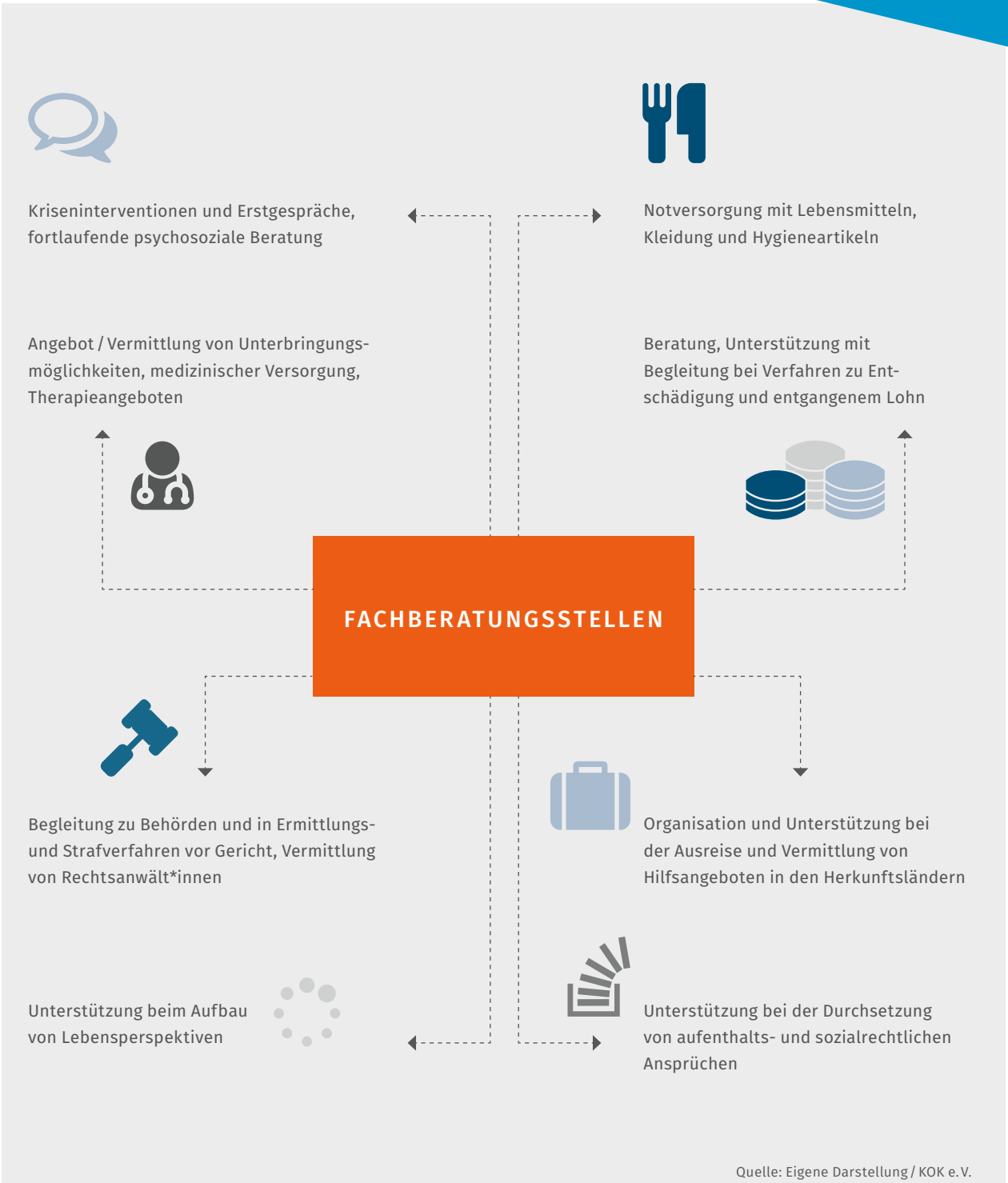

Quelle: Eigene Darstellung / KOK e.V.